

VISTA LATERAL
esc: 1/10

VISTA FRONTAL
esc: 1/10

DETALLE 1
esc: 1/2

DETALLE 2
esc: 1/2

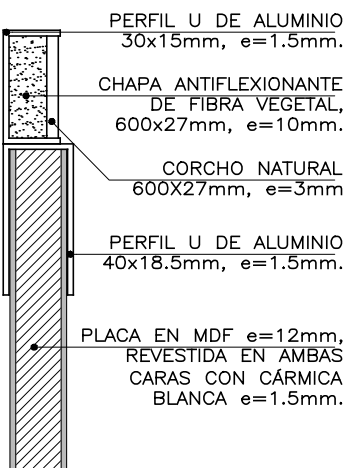
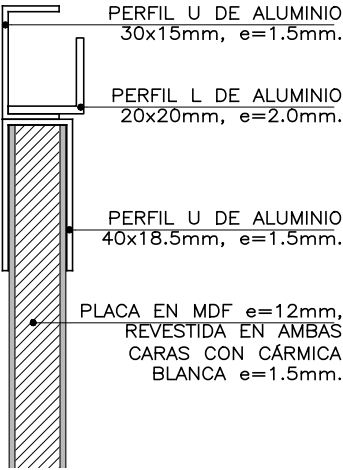
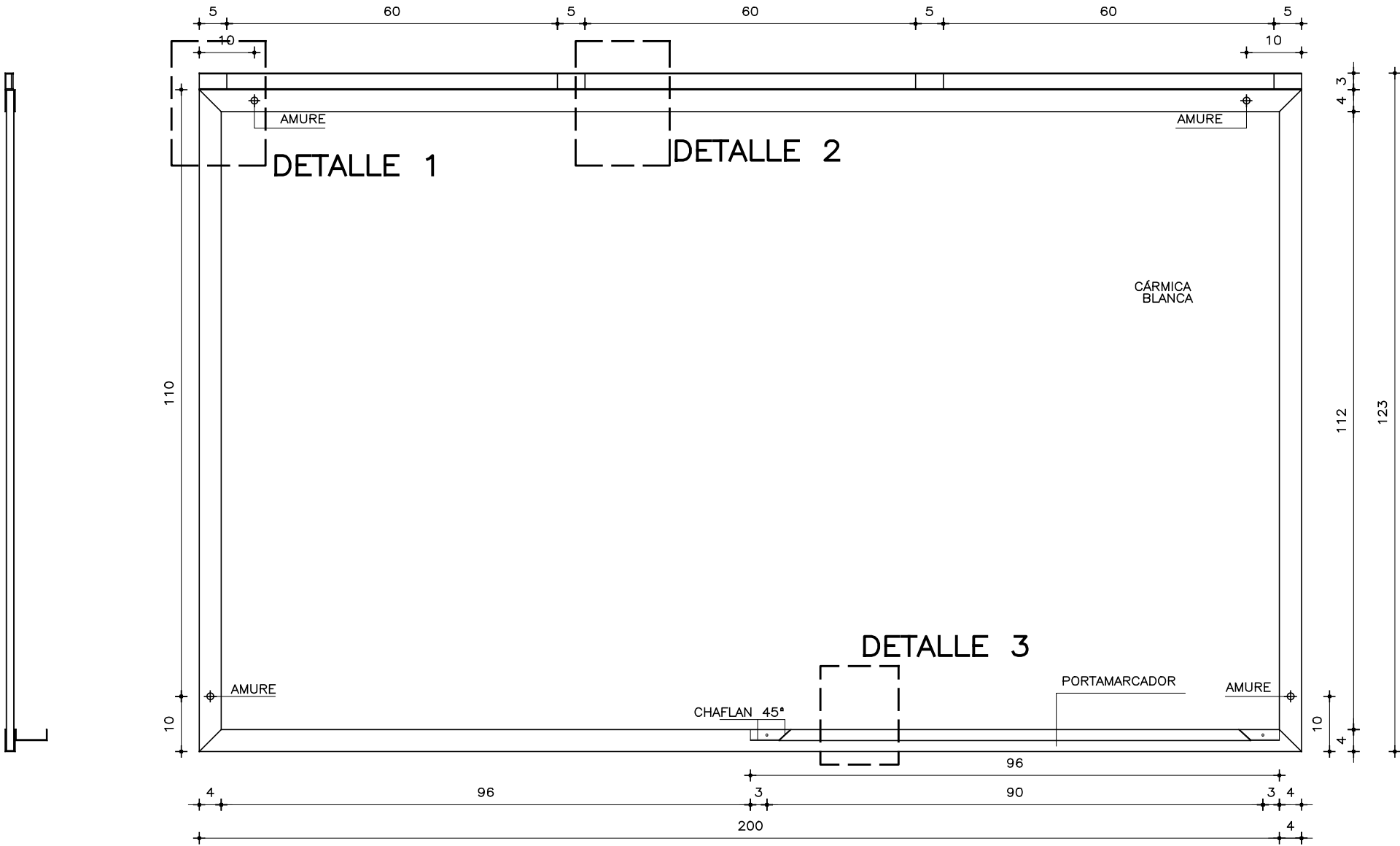

DETALLE 3
esc: 1/2

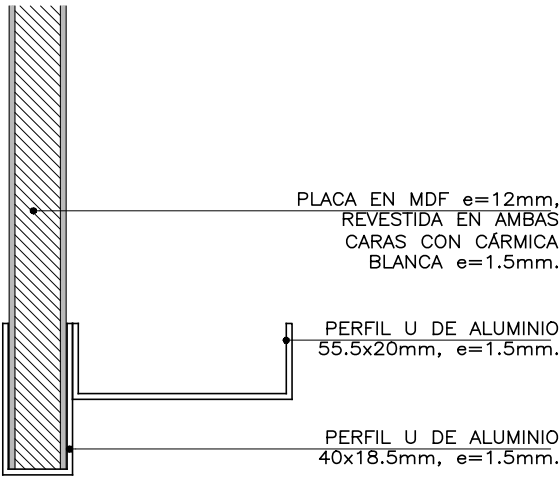

VISTA SUPERIOR
esc: 1/10

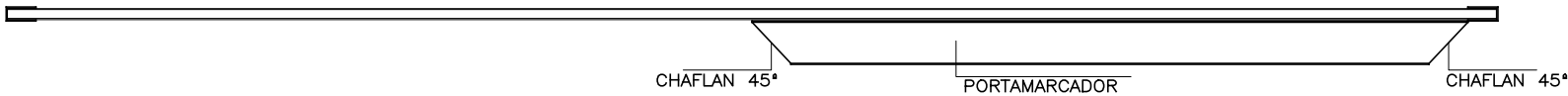

ESTRUCTURA		COMPLEMENTOS	
MATERIAL:	ALUMINIO	MATERIAL:	PLACA MDF/CHAPA ANTIFLEXANTE/CORCHO NATURAL
ESPESOR:	1.5mm	ESPESOR:	12 mm/10mm/3mm
TERMINACIÓN:	ANODIZADO	FIJACIÓN:	SEGÚN ESPECIFICACIONES GENERALES
OBSERVACIONES:	PERFIL U N° 5260	CANTO:	
	UNIONES INGLETADAS	TERMINACIÓN:	CÁRMICA BLANCA EN AMBAS CARAS e=1.5mm
		OTROS:	



ADMINISTRACIÓN NACIONAL
DE EDUCACIÓN PÚBLICA

AREA DE PROYECTOS

DIRECCIÓN SECTORIAL DE
INFRAESTRUCTURA

CONSEJO DIRECTIVO CENTRAL

JARDIN N° 80
YOUNG – RIO NEGRO

FECHA
2017

ANEXO
-

HOJA
-

NOTA

. TODAS LAS MEDIDAS SE VERIFICARAN EN OBRA.
. Los marcos se amuraran sin su correspondientes hojas, y deberán entregarse protegidos contra eventuales manchas producidas por mortero de cal o cemento.
. Todas las aberturas se dibujan vistas desde el exterior.
. TODAS LAS COTAS SON EN CM.

PIZARRON—FIBRA

ESCALA 1/2 - 1/10

-

TIPO	C14	CANTIDAD	06	IZQ. DER.	- -	UBICACION	Local 07/11/12/15/16/19
------	-----	----------	----	--------------	--------	-----------	-------------------------